Tannhelse Rogaland

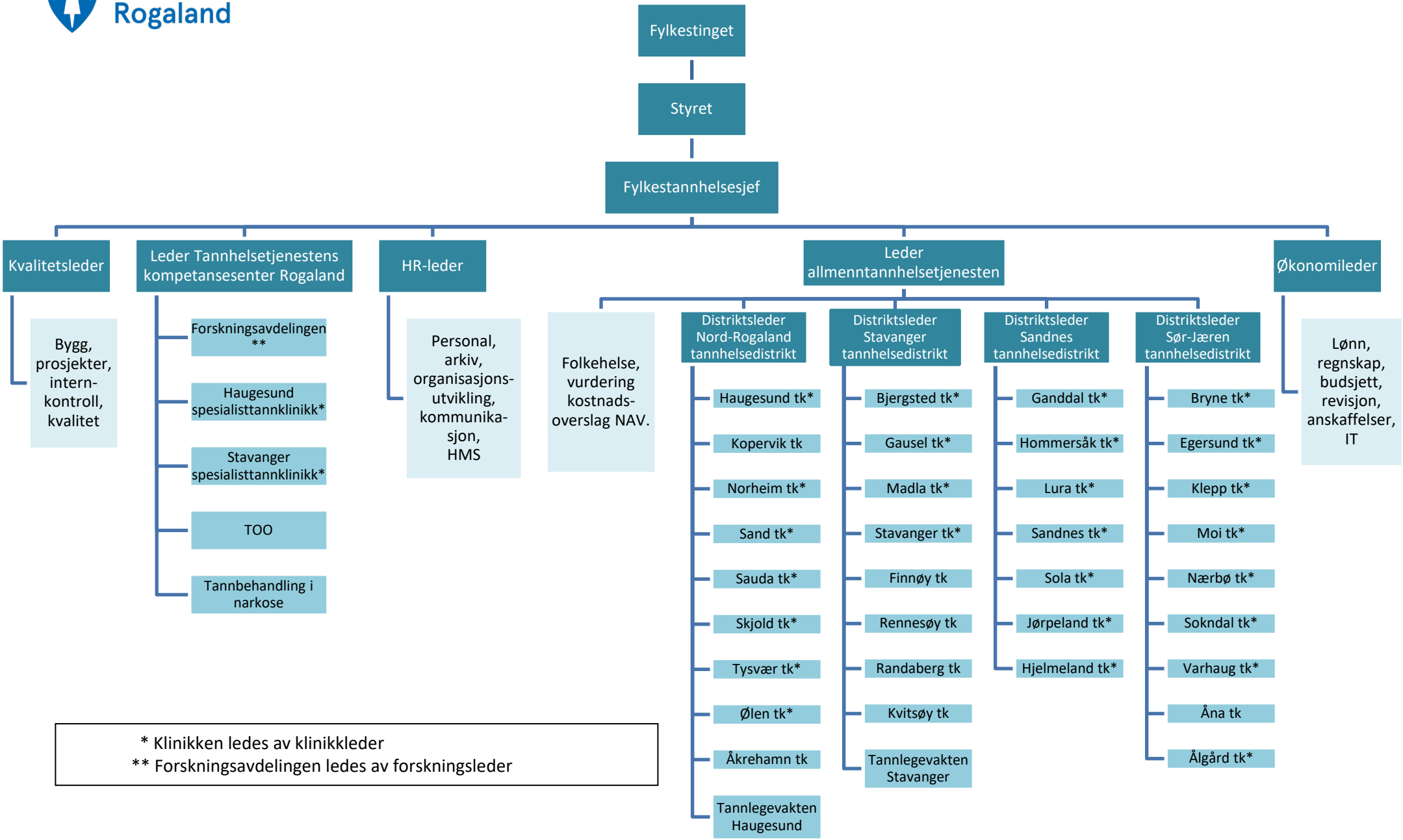

* Klinikken ledes av klinikkleder
** Forskningsavdelingen ledes av forskningsleder

Oppdatert pr 14.01.2023